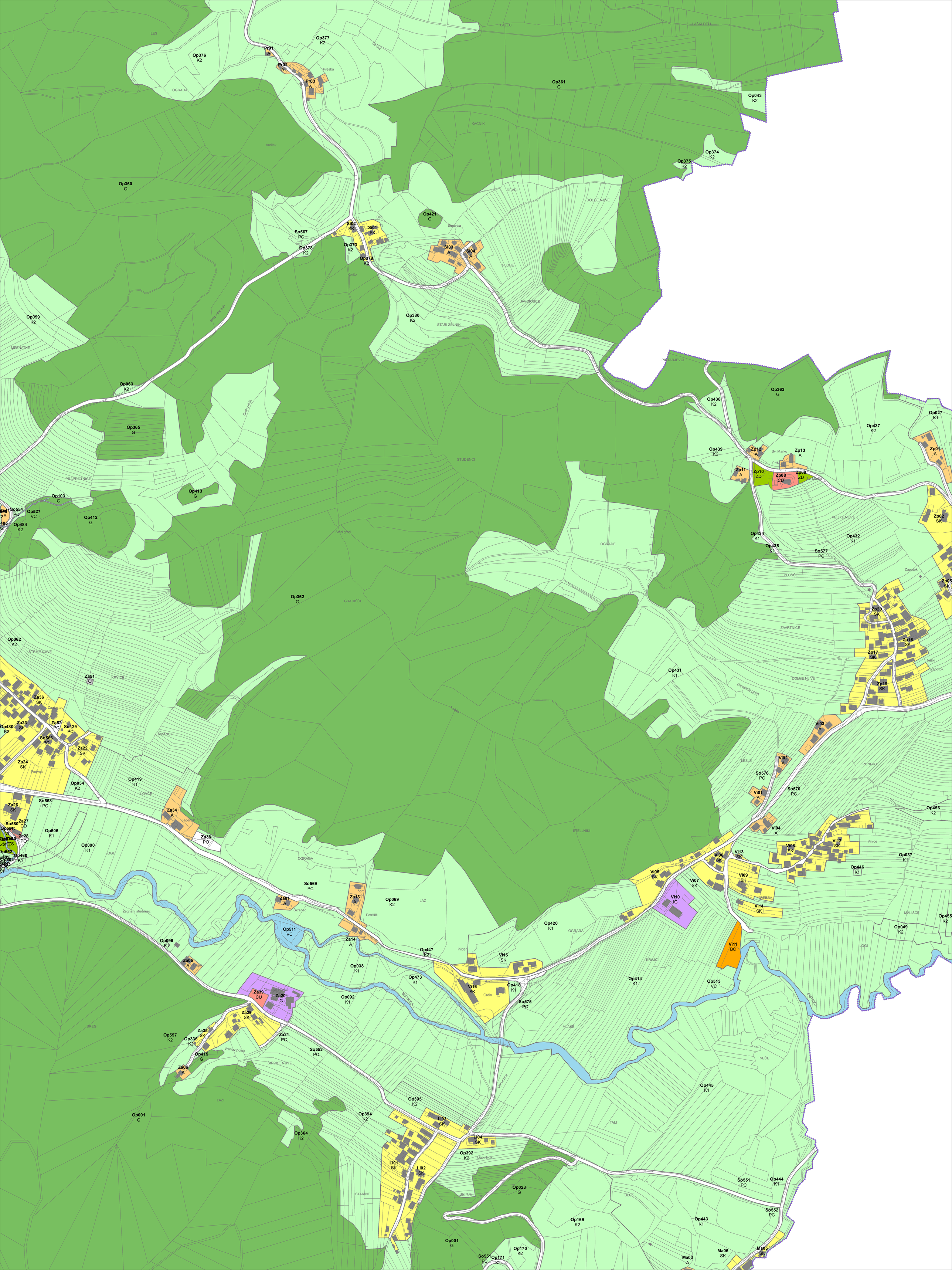
LES
Op376
K2
Op377
K2
Pr01
A
Pr02
A
Pr03
A
Dolina
Preska
OGRADA
LAZEC
LAŠKI DELI
Op361
G
Op043
K2
KAČNIK
Op374
K2
Op375
K2
Vrnilek
Op360
G
DEVČI
DOLGE NJIVE
Op421
G
Beč
Sipovica
Si02
SK
Si01
SK
So567
PC
Op378
K2
Op373
K2
Op379
K2
Si03
A
Si04
A
PLOHE
Korito
JAVORNICE
Op059
K2
Praprotni hrib
Op380
K2
STARI ŽELNIKI
MEŠNATKE
PINTARJEVCI
Op063
K2
Op363
G
Op438
K2
Op437
K2
Op027
K1
Op365
G
Grahovška
Op439
K2
Zp12
A
Sv. Marko
Zp13
A
Zp01
A
STUDENCI
Zp11
A
Zp10
ZD
Zp08
CD
Zp09
ZD
PRAPROTNICE
Op103
G
Op413
G
So554
PC
Op527
VC
Op412
G
Op484
K2
VELIKE NJIVE
Zp02
SK
Op434
K1
Op432
K1
Op435
K1
So577
PC
Hrib
Stari grad
OGRADE
PLOŠČE
Zapotok
Op362
G
GRADIŠČE
Op062
K2
STRME NJIVE
Za51
O
KRVICE
Op431
K1
ZAVRTNICE
Zp20
SK
Zp16
SK
Zp17
SK
Zp18
SK
Veliki
Zapotok
Za36
SK
Zapotok
Za23
SK
Za52
PC
So129
PC
Op480
K2
So566
PC
Za22
SK
JERMANCI
Za24
SK
Podvas
Op054
K2
Op419
K1
ILOVCE
Kobila
Vi03
A
LESJE
Vi02
A
So576
PC
PUNGRT
So570
PC
Vi01
A
So568
PC
Za26
SK
Za34
A
Jagerski
Za27
CD
So580
Za28
PO
Op606
K1
Op090
K1
LOGI
Za38
PO
STELJNIKI
Vi04
A
Op456
K2
Vi08
SK
Vi12
SK
Vinice
Op460
K1
OGRADA
Vi06
SK
Vi13
SK
Op037
K1
Op446
K1
Vi05
SK
Vi07
SK
Vi09
SK
So569
PC
Za01
A
Za13
A
Op069
K2
LAZ
Žegnani studenec
Škrabec
Petrišči
Vi10
IG
REBRA
Vi14
SK
MALIŠČE
Op455
K2
Op049
K2
Op511
VC
Op099
K1
Za14
A
Op420
K1
OGRADA
Op447
K2
Pilder
Vi15
SK
Vi11
BC
LOGI
Za05
A
Op038
K1
KRAJCI
Op473
K1
Vi16
SK
Op418
K1
Op414
K1
Op513
VC
Za39
CU
Vranovi Hlevce
Za20
IG
Op092
K1
BISTRICA
Grdin
So575
PC
Za29
SK
BREGI
Op557
K2
Za35
SK
Op336
K2
Za21
PC
So553
PC
Op415
G
Vranov potok
MLAKE
SEČE
Za06
A
ŠIROKE NJIVE
Lipovščica
Op445
K1
LAZI
Op395
K2
Op001
G
Op394
K2
Li03
SK
TALI
Op364
K2
Li04
SK
Op392
K2
Lipovščica
Li01
SK
Li02
SK
So551
PC
Op444
K1
STARINE
BRINJE
Op023
G
ULCE
So552
PC
Op169
K2
Op443
K1
Op001
G
Op170
K2
So551
PC
Op171
K2
Ma03
A
Ma06
SK
Ma05
SK